ACCUEIL » HÔTELS » OPENINGS » APRÈS SAINT-OUEN, MOB OUVRE UN SECOND HÔTEL À LYON CONFLUENCE

MATHIEU BELAY, LE MERCREDI 06 SEPTEMBRE 2017

PARTAGER CET ARTICLE >

OPENINGS

APRÈS SAINT-OUEN, MOB OUVRE UN SECOND HÔTEL À LYON CONFLUENCE

Rendre l'hôtellerie plus abordable, plus ouverte et plus fun, c'est le pari de Cyril Aouizerate qui dévoile, dans le quartier Confluence à Lyon, la seconde adresse de son concept MOB HOTEL. Direction la capitale des Gaules pour une visite en images des lieux !

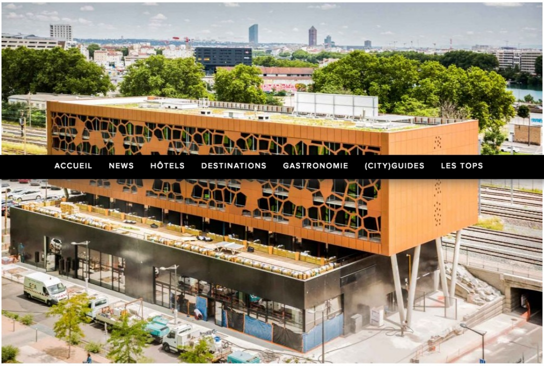

Une immense façade alvéolée dissimule toutes les chambres avec balcons du MOB Lyon © Aldo Parede

Ce qu'il faut retenir en 3 points

- Au printemps dernier, **Cyril Aouizerate** expliquait que « *MOB n'est pas un concept* » mais est « *un mouvement* ». Le co-créateur de Mama Shelter, associé à Michel Reybier (La Réserve), **Philippe Starck**, **Steve Case** (fondateur d'AOL) et **Glyn Aeppel** (ancienne partenaire du Standard Hotel, dévoilait alors la première adresse incarnant ce « *mouvement* » novateur à deux pas des Puces de Saint-Ouen.

- On retrouve donc sans surprise à Lyon les préceptes du MOB Paris Les Puces : un hôtel ouvert sur l'extérieur et pensé les locaux (restaurant, bar, épicerie, pop up store, espace de coworking, jardin potager, salle de méditation, cinéma en plein air…), des basiques de top qualité (literie digne d'un palace, Wi-Fi ultra rapide), un design coloré et une approche ludique de l'hôtellerie..

- Les prochaines ouvertures de MOB Hotel sont désormais prévues de l'autre côté de l'Atlantique : **Washington DC Union Market** (2019) et **Los Angeles Chinatown** (2020). Dans les cinq prochaines années, un total de huit établissements est visé. Cyril Aouizerate assure pour autant pas vouloir faire une chaîne de MOB HOTEL. « *Les chaînes sont loin de toutes gagner de l'argent* » soulignait-t-il au moment de l'ouverture du premier MOB parisien.

La visite en images

Le MOB HOTEL Lyon s'étend sur plus de 5 000 mètres carrés et laisse place à de nombreuses terrasses et balcons

À l'intérieur, on retrouve l'univers coloré, ludique et parfois théâtral du premier MOB parisien

En guise de réception, une épicerie, ouverte aux clients de l'hôtel comme aux locaux

MOB HOTEL OF THE PEOPLE

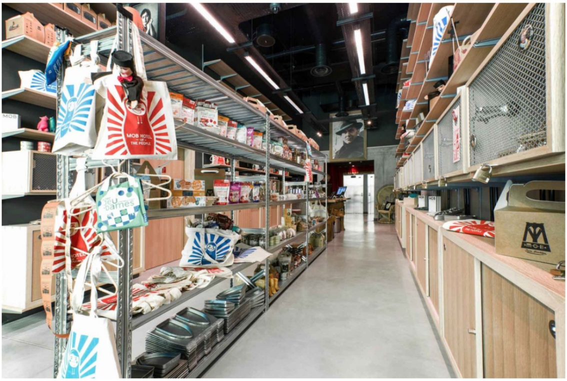

Les chambres MOB sont les chambres « standard » de l'hôtel. On y dort à deux (ou à trois avec un enfant, grâce au AirBed !)

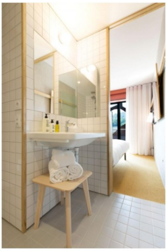

Un théâtre d'ombres chinoises rappelle que MOB ne se prend pas au sérieux

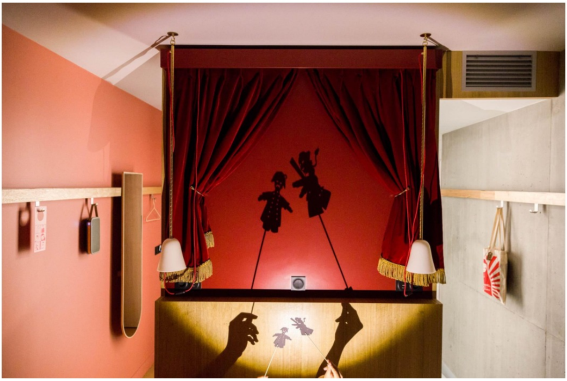

La chambre Master MOB, beaucoup plus vaste, peut accueillir jusqu'à 5 personnes (4 adultes et 1 enfant)

On notera également que toutes les chambres disposent de balcons

Le restaurant a gardé les caractéristiques de son cousin parisien, avec sa déco façon appartement...

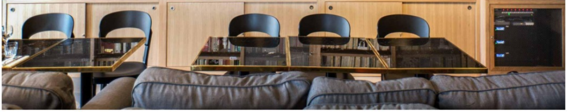

... son DJ Booth...

... ou son babyfoot XXL

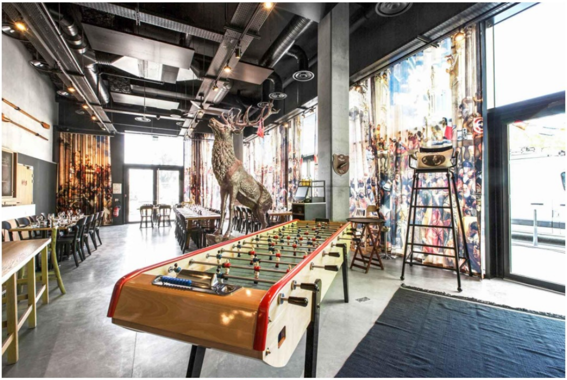

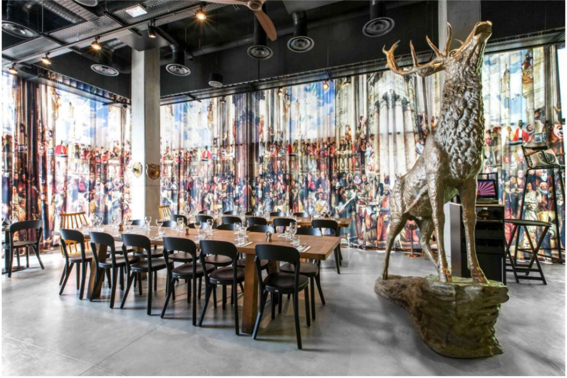

Au menu, une cuisine végétarienne et bio…

… dont le chou-fleur grillé ou les pizzas digestes qui ont fait le succès de MOB à Saint-Ouen

Enfin, deux pop up stores mettent en avant des sélections d’objets de créateurs soigneusement sélectionnés

MAISON METAGRAM

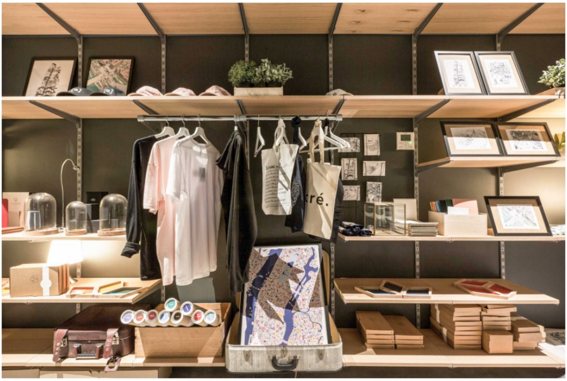

Cyril Aouizerate est l'hôtelier iconoclaste à qui l'on doit l'idée de MOB HOTEL

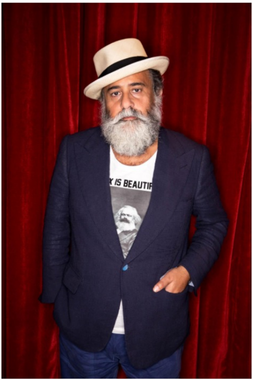

PRATIQUE

MOB Lyon Confluence

99 chambres réparties sur 4 étages
Chambre MOB Balcon à partir de 99€ la nuit (jusqu'à 2 personnes et un enfant dans les chambres standards).
Petit-déjeuner « comme à la maison » à 8€.

55 Quai Rambaud
69002 Lyon

Tél : +04 58 55 55 88
Site Web du MOB LYON Confluence

–NOUS RECOMMANDONS AUSSI–

GRAND ANGLE
Riviera italienne : week-end glamour à Portofino et Cinque Terre

HÔTELS DU MOIS
Philippines : The Funny Lion, un resort eco-chic au nord de Palawan

UN AUTRE REGARD
À Ganghwa-do, face-à-face avec la Corée du Nord

OPENINGS
1 Hotel Brooklyn Bridge : hôtel avec vue sur Manhattan et luxe durable

HÔTELS DU MOIS
Indonésie : l'Hotel Tugu, petit paradis sur l'île de Lombok

YONDER

À PROPOS

Yonder est un magazine en ligne dédié aux voyageurs exigeants du XXIème siècle, pensé comme un véritable carnet d'inspiration. Hôtels d'exceptions, destinations éclectiques et variées, sélection d'adresses exclusives, actualités, reportages photographiques exceptionnels, nous vous proposons chaque jour des contenus variés pour inspirer vos futurs voyages et les rendre encore plus inoubliables.

NEWS
HÔTELS
TRANSPORT
FOOD
CULTURE

HÔTELS
HÔTELS DU MOIS
OPENINGS
HÔTELS DE LÉGENDE
TENDANCES
CHAMBRES AVEC VUES

DESTINATIONS
72 HEURES À...
GRAND ANGLE
UN AUTRE REGARD

GASTRONOMIE
CHEFS
RESTAURANTS

(CITY)GUIDES
PARIS
BARCELONE
ISTANBUL
NEW-YORK
BERLIN
PRAGUE
TOKYO
TOUS LES GUIDES

LES TOPS
HÔTELS
DESTINATIONS
RESTAURANTS
NIGHT-LIFE
TERRASSES
AUTRES

EN IMAGES
PORTFOLIOS
PHOTOGRAPHES

Accueil *Nous écrire* *Annonceurs* *Professionnels* *Rejoindre l'équipe* *Mentions légales* *Confidentialité*